



COLEGIO  
ALBORÁN  
— MARBELLA —



#### EL PROGRAMA INCLUYE:

- Traslado en autocar (Empresa AUTOCARES MULTIBUS de Málaga) con salida desde Marbella Porcelanosa a las 07'00 horas del desde Porcelanosa-Marbella, con breve parada en Fuengirola (Mercacentro) a las 07'30 h.
- Programa de 4/3 días en régimen de M/P en el Hotel **"TRIP VALENCIA FERIA"** (4\*)
- Acompañados por dos profesores del Centro.
- Entradas de visitas reseñadas en Itinerario y visitas programadas culturales y patrimoniales-monumentales.
- Seguro y responsabilidad civil.
- Visita del **"MUSEO DE LOS NINOT Y FALLERO DE VALENCIA"**.

**"HOTEL TRIP VALENCIA FERIA"** (4\*) Carrer de Cullera nº 67 46035 VALENCIA

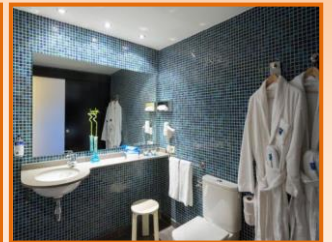

Entradas y programa de visitas a **"LA CIUTAT DE LAS ARTES Y LAS CIENCIAS"** y entorno patrimonial y monumental de Valencia. La Ciudad de las Artes y las Ciencias de Valencia es un conjunto único dedicado a la divulgación científica y cultural, que está integrado por seis grandes elementos: el Hemisfèric (cine IMAX y proyecciones digitales), el Umbracle (mirador ajardinado y aparcamiento), el Museo de las Ciencias Príncipe Felipe (innovador centro de ciencia interactiva), el Oceanogràfic (el mayor acuario de Europa con más de 500 especies marinas) y el Palau de les Arts Reina Sofia (dedicado la programación operística). Y el Àgora, que dota al complejo de un espacio multifuncional.

**CIUTAT DE LAS ARTES Y LAS CIENCIAS** Con un programa de Actividades de carácter teórico-práctico, coordinadas por los profesores del Departamento de Ciencias del Centro, proyecciones y diversas visitas. **L'UMBRACLE Y MUSEO PRINCIPE FELIPE-L'OCEANOGRÀFIC Y LEMIFERIC** con la asistencia a dos proyecciones.





**VISITA DE VALENCIA MONUMENTAL Y PATRIMONIAL:** con visitas programadas, entre otras, PLAZA DE LA VIRGEN Y CONJUNTO CATEDRALICIO-CATEDRAL, LA LONJA DE LA SEDA, LAS TORRES DE QUART Y SERRANO, BARRIO DEL CARMEN, MERCADO CENTRAL DE ART NOVEAU, PALAU DE LA GENERALITAT, PLAZA REDONDA, MUSEO DE LOS NINOTS, etc.



**VISITA DEL PARQUE ZOOLOGICO DE BIOPARC.** Bioparc Valencia es un parque zoológico español situado en la costa mediterránea, en la ciudad de Valencia, en la extremidad oeste del Jardín del Turia. Esta propiedad del ayuntamiento de Valencia pero está gestionado por una sociedad privada, Rain Forest Valencia SA. Especializado en la fauna africana, está dividido en cuatro zonas representando cuatro biomas : sabana seca, sabana húmeda, bosques del África ecuatorial y Madagascar. Realizado por la sociedad Rain Forest Diseño, su diseño oculta las barreras entre público y animales (jaulas, verjas, etc.) dando la sensación de que el visitante se adentra en el hábitat del animal. En su primera fase cuenta con 100.000 metros cuadrados de superficie con capacidad para albergar a más de 4.000 animales de 250 especies diferentes del continente africano en grandes espacios que reproducen el hábitat de cada animal.



1º DÍA	2º DÍA	3º DÍA	4º DÍA
<p><b>SALIDA DE MARBELLA</b> 07'00 HORAS Y LLEGADA APROX. SOBRES LAS 16'00 HORAS.</p> <p>(700 K/aprox. 9 HORAS)</p> <p>Almuerzo libre en el camino</p>	<p>POR LA MAÑANA, VISITA DE LA CIUDAD DE LAS ARTES Y LAS CIENCIAS</p> <p><b>L'EMIFERIC</b></p> <p>Almuerzo libre en el Centro Comercial</p>	<p><b>L'OCEANOGRÁFIC</b></p> <p>Almuerzo libre en el Centro Comercial</p>	<p><b>SALIDA DE VALENCIA, APROX. 09'00 HORAS DE LA MAÑANA Y REGRESO A MARBELLA. LLEGADA aprox. 18'00 HORAS.</b></p> <p>Almuerzo libre en el camino</p>
<p>LLEGADA A VALENCIA Y VISITA DE LA ZONA CENTRO MONUMENTAL: CATEDRAL, MIGUELETE Y SANTO CÁLIZ, LONJA DE LA SEDA Y BARRIO DEL CARMEN, EL MERCADO CENTRAL,...</p> <p>ALOJAMIENTO</p> <p><b>"HOTEL TRIP VALENCIA FERIA"</b></p>	<p>POR LA TARDE, VISITA DE</p> <p>Museo del arte fallero y de los Ninots indultados</p> <p><b>VALENCIA</b></p> <p>continuamos visitando el entorno monumental y patrimonial</p>	<p>POR LA TARDE, VISITA DEL</p> <p>PARQUE TEMÁTICO</p> <p><b>BIOPARC</b></p>	
CENA 21'00 h.	CENA 21'30 h.	CENA 21'30 h.	

