



**D.A.C**  
Departamento  
de  
**Actividades  
Culturales**



# PRAGUE-CESKY KRUMLOV

## PRAGUE-CESKY KRUMLOV

### EL PRECIO INCLUYE

- **5 días/4 noches** en régimen de M/P. Incluidas las Tasas de Pernocta Gubernamentales.
- Acompañados por 2 Profesores del Centro.
- Avión con destino a Praga en vuelo regular directo de las CÍAS. ESSYJET Y WIZZAR desde Málaga. Incluidas las tasas de aeropuerto.  
Salida de Málaga-Praga a las 20'40h y Llegada a las 23'55 h. (1 hora +).  
El regreso Praga-Málaga a las 16'30 h y Llegada a las 19'55 h. Traslado en Autobús a Marbella.
- Traslados internos en autobús aeropuerto-Hotel-aeropuerto y Excursiones programadas internas.
- Autobús traslado Marbella-aeropuerto Málaga-Marbella.
- Alojamiento 4 noches en el "HOTEL IBIS PRAGUE MALA STRANA" (opcional-similar) de 4\* situado en Praga centro.
- Visita de la ciudad medieval de **CESKY KRUMLOV** en la región de BOHEMIA.
- GUÍA LOCAL acompañante en todas las visitas y excursiones programadas con panorámicas incluidas en autobús.
- Entradas incluidas según detalle del Programa.
- Seguro de asistencia en viaje y responsabilidad civil.
- Equipaje permitido por persona de una maleta de hasta 20 Kilos para facturar, y a parte una bolsa o mochila para llevar en cabina.

### ITINERARIO

#### 1º DIA MIÉRCOLES DÍA 1 DE MAYO. MALAGA-MADRID-PRAGA

AUTOBUS traslado Marbella (Porcelanosa) y breve parada en Fuengirola (Mercacetro) con dirección aeropuerto de Málaga. Presentación en el aeropuerto, tramite de facturación y salida con destino Praga. Llegada y asistencia y en autobús traslado al Hotel. Alojamiento

#### 2º DIA JUEVES DÍA 2 DE MAYO. PRAGA

Estancia en régimen de M/P (desayuno y cena). **Por la mañana, visita monumental de la ciudad incluido autobús, guía y entradas para visitar: "PANORÁMICA DE LA CIUDAD DE PRAGA Y ENTRADA EN LA CIUDAD ALTA Y EL CALLEJÓN DEL ORO, CATEDRAL DE SAN VITO Y EL CASTILLO-FORTALEZA-PALACIO REAL DE PRAGA, BASILICA DE SAN JORGE Y PALACIO VIEJO"** Por la tarde tiempo libre para visitar **EL MUSEO DE CIENCIAS NATURALES**. Cena y Alojamiento.

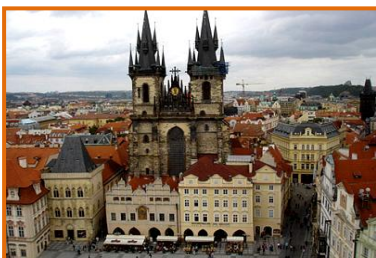

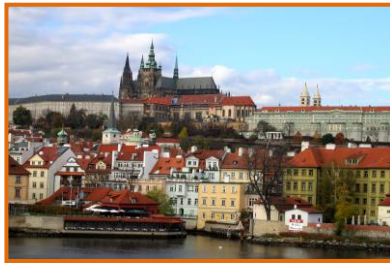

### 3º DIA VIERNES DÍA 3 DE MAYO.

Estancia en régimen de M/P (desayuno y cena). VISITA DE LA CIUDAD MEDIEVAL EN LA REGIÓN DE BOHEMIA DE: **CESKY KRUMLOV DECLARADA PATRIMONIO DE LA HUMANIDAD POR LA UNESCO.** Acompañados por un guía de habla español para visitar y ver LA CIUDAD VIEJA Y BARRIO DE LATRÁN SONBRE EL RÍO MOLDAVA, CASTILLO Y VIADUCTO, PLAZA DEL AYUNTAMIENTO Y LA COLUMNA DE LA PESTE,... Regreso a Praga. Cena y Alojamiento



### 4º DIA. PRAGA. PRAGA

Estancia en régimen de M/P (desayuno y cena).

Día completo de visitas: **"STARE MESTO"** (BARRIO ANTIGUO, CON LA TORRE DE LA PÓLVORA, LA BASILICA DE SAN NICOLÁS Y SUS CALLEJONES TÍPICOS, SANTA MARÍA DE THYEN, BASILICA DE SAN NICOLÁS,...), **"LA MALÁ STRANA"** (VISITANDO LA IGLESIA DEL NIÑO JESÚS DE PRAGA, EL MURO DE JOHN LENON Y LA RIVERA DEL MOLDAVA), **"NOVE MESTO"** (BARRIO NUEVO CON LA ESTATUA DE WENCESLAO Y LA ZONA MODERNA DE LA CIUDAD) Y **"JOSEFOV"** (DONDE VISITAREMOS LAS SINAGOGAS MÁS REPRESENTATIVAS Y EL BARRIO JUDÍO. Cena y Alojamiento

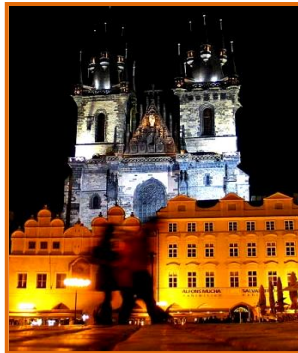
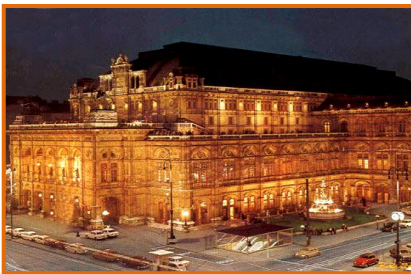

5º DIA. PRAGA. Por la mañana continuamos con las visitas programadas. A la hora convenida traslado al aeropuerto y salida con regreso a Málaga-Madrid-Marbella.

### ALOJAMIENTO

HOTEL IBIS PRAGUE MALA STRANA 4\*

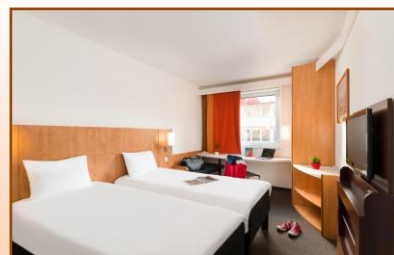

Praga, capital de la república Checa, llamada "la Ciudad de las Cien Torres" dividida por el río Moldava, una de las más bellas ciudades del mundo.

